



TRENDRAPPORT

Westhoek 2020 – 2021

Inhoudsopgave

Inhoudsopgave	2
OVERZICHT TRENDS.....	3
16 gemeenten in de Westhoek.....	4
Toerisme en recreatie kerncijfers 2020 – 2021.....	4
Logiesaanbod 2020 – 2021	5
Commercieel verblijfstoerisme – logiesvorm 2020 – 2021.....	6
Commercieel verblijfstoerisme – herkomst 2020 – 2021.....	7
AANBOD	8
Capaciteit in de Westhoek.....	9
Hotels	10
B&B's.....	11
Kamergelateerd logies	12
Jeugdlogies.....	12
Kampeerbedrijven	13
Huurvakantiewoningen	13
Musea en attracties.....	14
Trend in gemeenten.....	15
VRAAG.....	17
Logiesvorm.....	18
Herkomst commercieel verblijfstoerisme	19
Doel commercieel verblijfstoerisme	20
Spreiding commercieel verblijfstoerisme	21
Verblijfstoeristen per logiesvorm – detail naar herkomst	22
Verblijfstoeristen per herkomst – detail naar logiesvorm	24
Bruto kamerbezettingsgraad	27
Bezoekers aan musea en attracties	28
Bezoeken aan 11 WOI onderzoeksites	28
Herkomst WOI bezoekers in de Westhoek	29
Recreatieve fietsers op het fietsnetwerk.....	29
Aankomsten commercieel verblijfstoerisme per gemeente	30
Overnachtingen commercieel verblijfstoerisme per gemeente.....	31



OVERZICHT TRENDS

Westhoek 2020 – 2021



16 gemeenten in de Westhoek

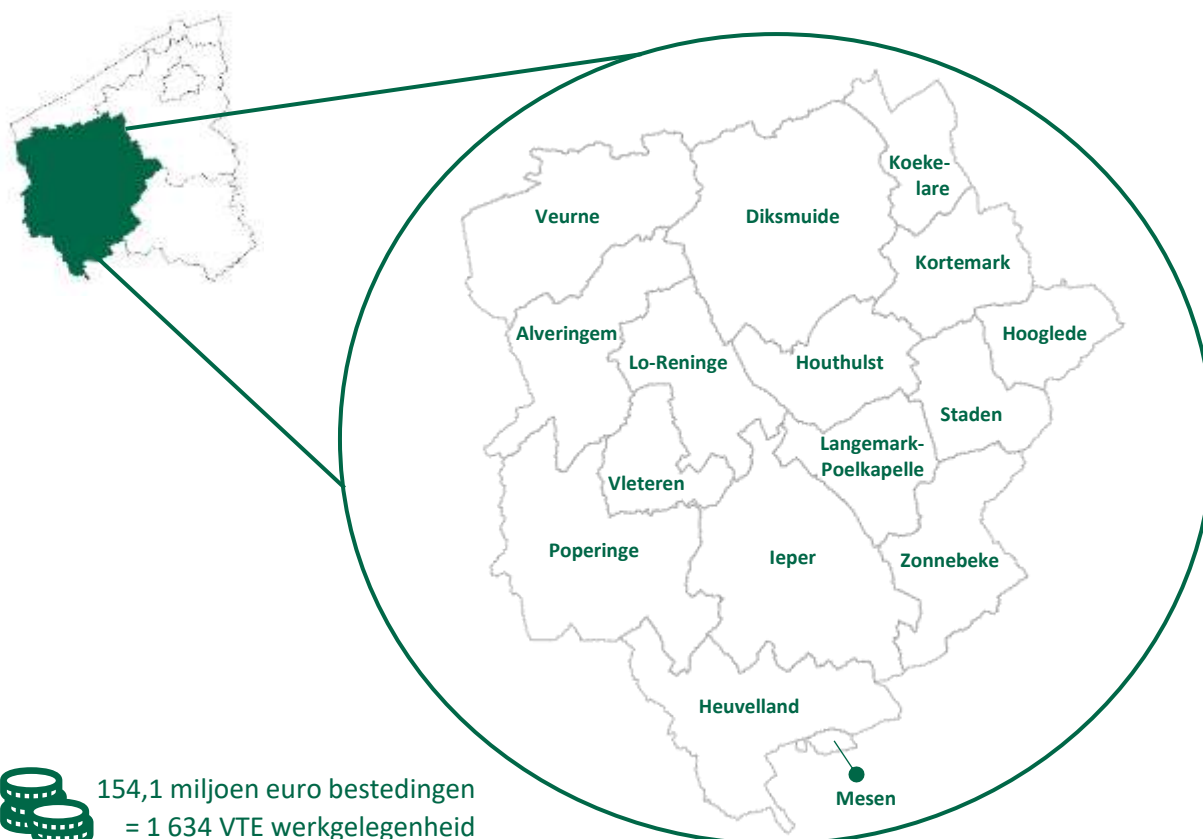

154,1 miljoen euro bestedingen
= 1 634 VTE werkgelegenheid
(direct en indirect)



Toerisme en recreatie kerncijfers 2020 – 2021

	15 249 bedden	↑	+2,1% t.o.v. 2020
	297 400 aankomsten	↑	+82,4% t.o.v. 2020
	745 100 overnachtingen	↑	+85,1% t.o.v. 2020
	4,1 miljoen dagtoeristen	↑	Geen evolutie (aangepaste methodologie*)
	2,2 miljoen recreatieve fietsers op het fietsnetwerk	↓	-14% t.o.v. 2020

* Voor de raming van het aantal dagtoeristen werd o.m. gebruik gemaakt van het 'Onderzoek naar het dagtoeristisch gedrag van Belgen in 2021-2022', uitgevoerd door Westtoer.

Logiesaanbod 2020 – 2021

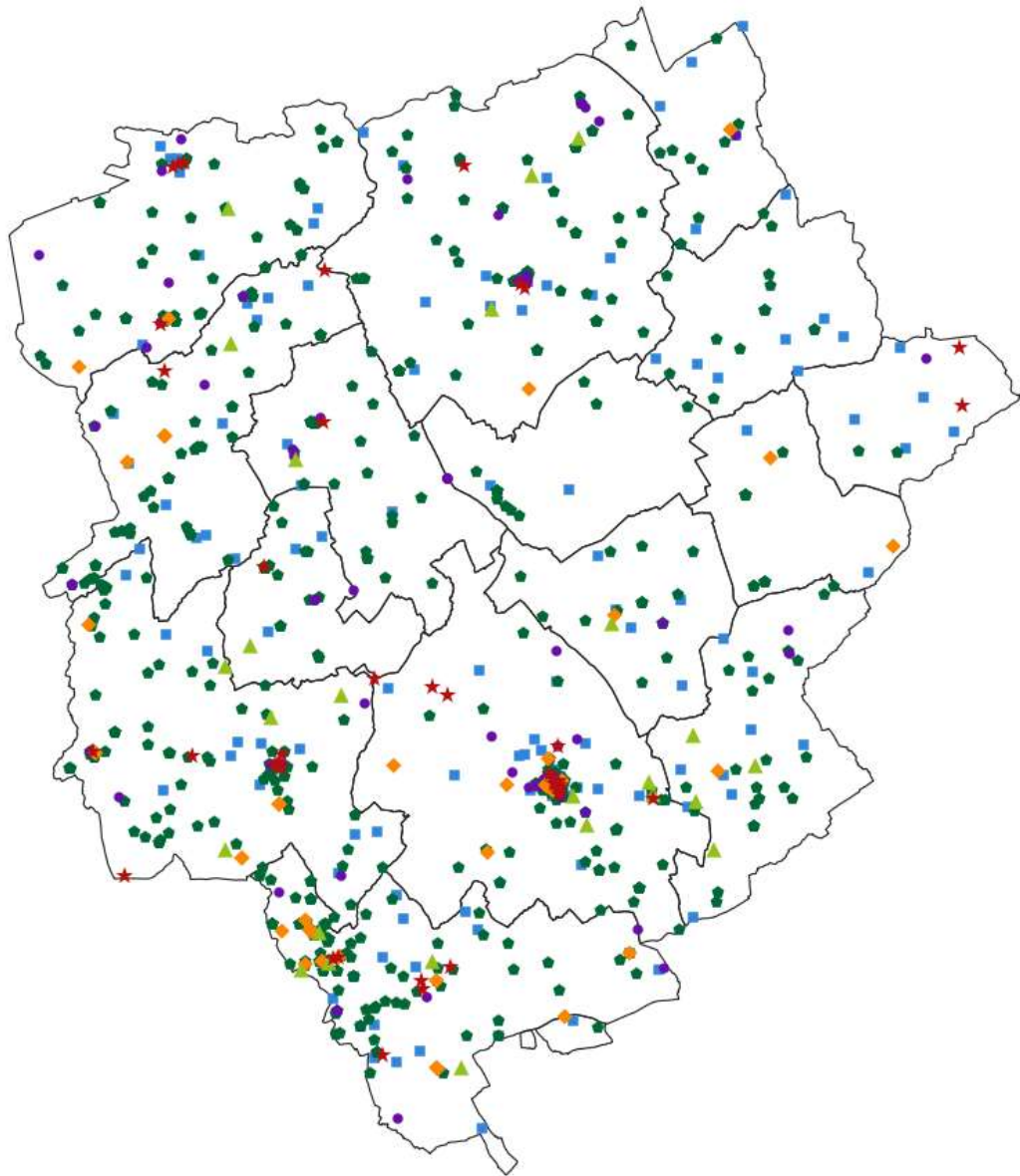

★	42 hotels (-1 t.o.v. 2020)	1 854 bedden (-1,7% t.o.v. 2020)
■	141 B&B's (-4 t.o.v. 2020)	1 110 bedden (-1,8% t.o.v. 2020)
⬠	462 uitbaters vakantiewoningen (+52 t.o.v. 2020)	5 518 bedden (+9,4% t.o.v. 2020)
◆	36 jeugdlogies (-2 t.o.v. 2020)	2 725 bedden (-1,8% t.o.v. 2020)
▲	25 kampeerbedrijven (+6 t.o.v. 2020)	3 231 bedden (-0,0% t.o.v. 2020)
●	60 kamergelateerd logies (+7 t.o.v. 2020)	811 bedden (-4,9% t.o.v. 2020)

Commercieel verblijfstoerisme – logiesvorm 2020 – 2021

297 363 aankomsten

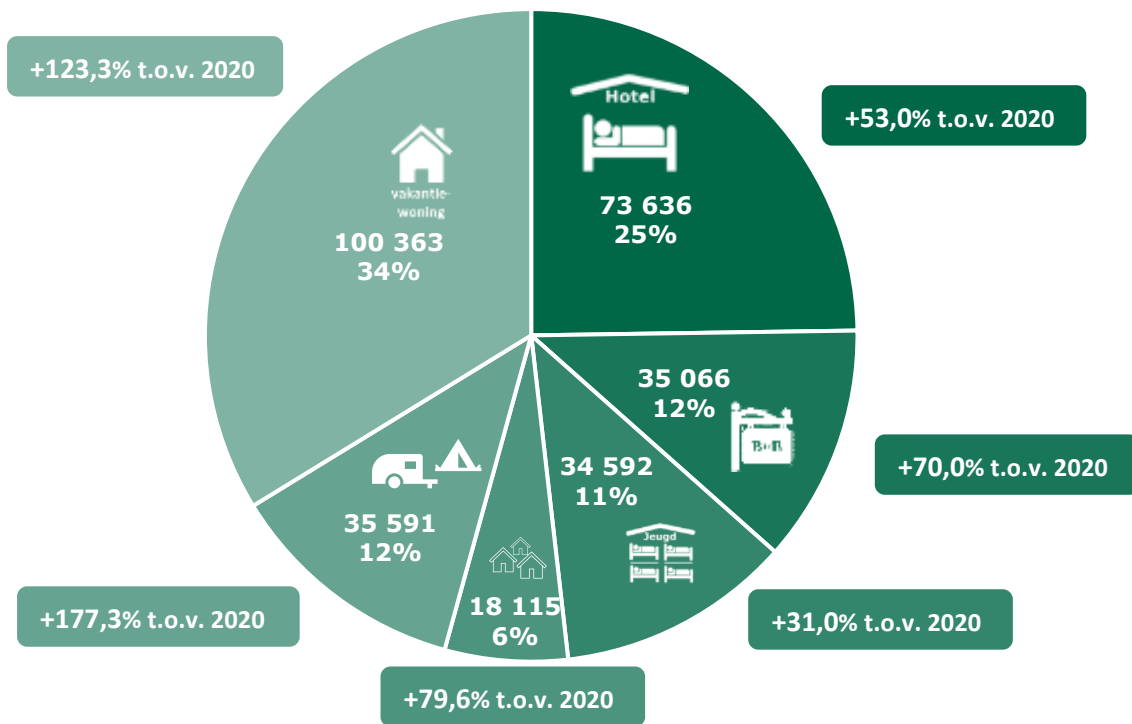

745 118 overnachtingen

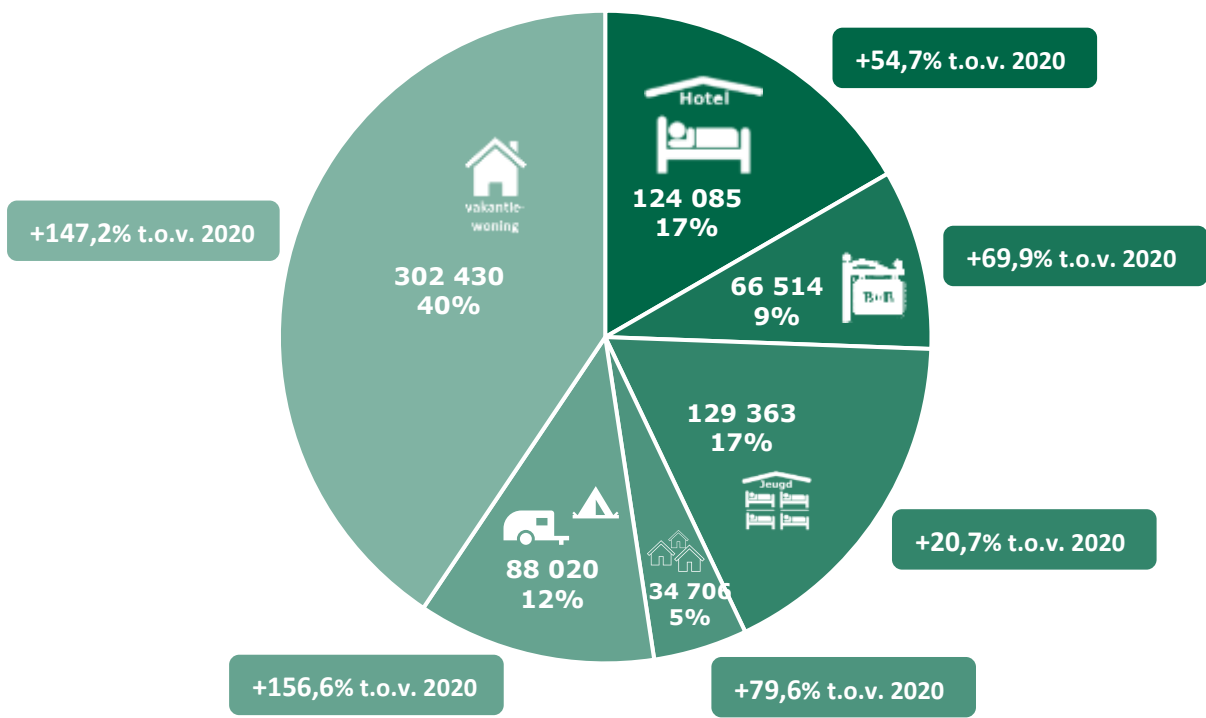

Gemiddelde verblijfsduur = 2,5 nachten

Commercieel verblijfstoerisme – herkomst 2020 – 2021

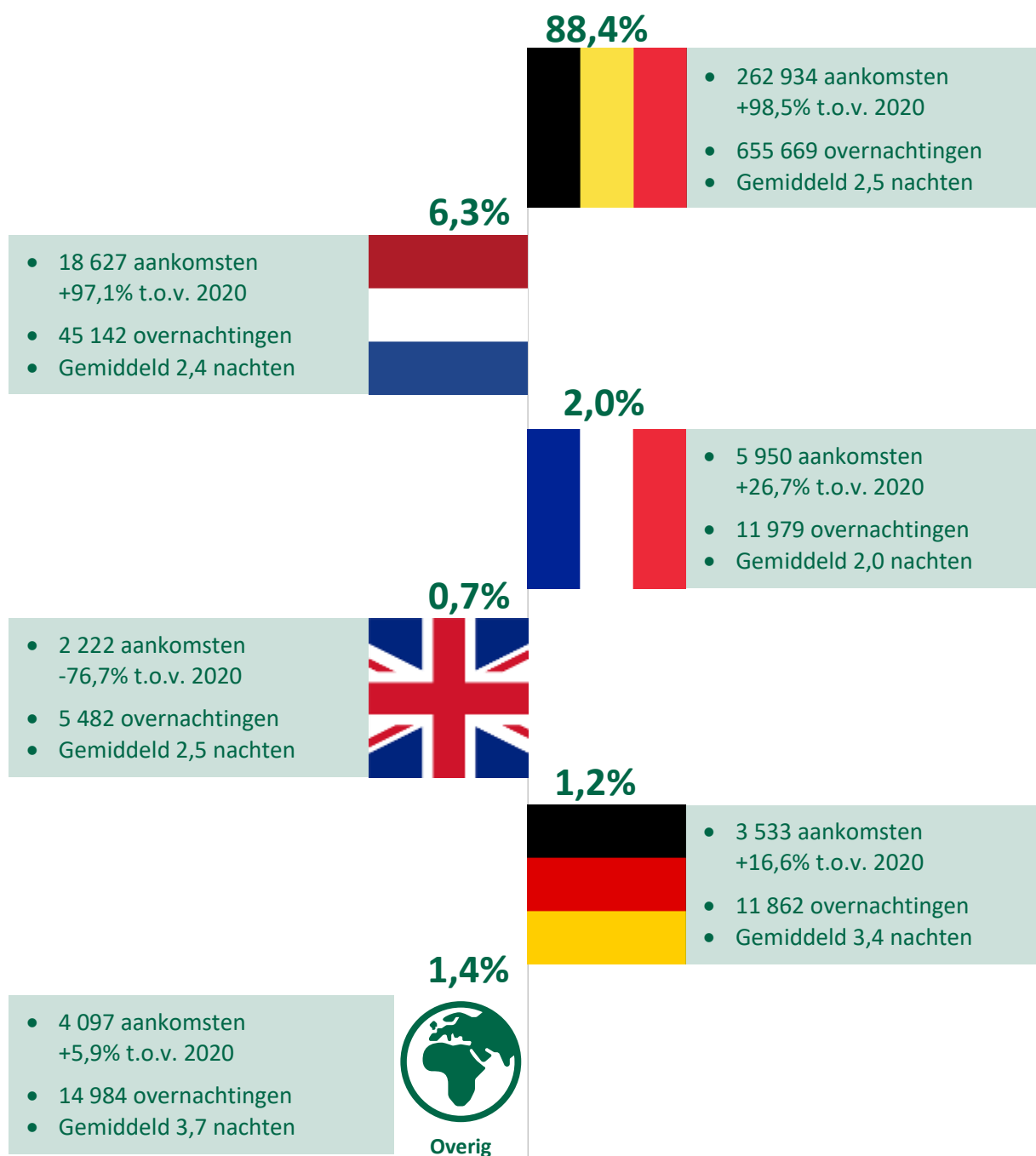



AANBOD

Westhoek 2020 – 2021



Capaciteit in de Westhoek

Uitbatingen

Logiesvorm	2015	2019	2020	2021	In % 2021	2020 – 2021	% t.o.v. 2020
Hotels	53	45	43	42	5,5	- 1	- 2,3
B&B's	161	145	145	141	18,4	- 4	- 2,8
Uitbaters vakantiewoningen	287	377	410	462	60,3	+ 52	+ 12,7
Jeugdlogies	33	36	38	36	4,7	- 2	- 5,3
Kamergelateerd logies	23	48	53	60	7,8	+ 7	+ 13,2
Kampeerbedrijven	7	15	19	25	3,3	+ 6	+ 31,6
Uitbatingen	564	666	708	766	100,0	+ 58	+ 8,2

Eenheden

Logiesvorm	2015	2019	2020	2021	In % 2021	2020 – 2021	% t.o.v. 2020
Hotels	853	803	801	784	22,9	- 17	- 2,1
B&B's	490	455	459	453	13,2	- 6	- 1,3
Huurvakantiewoningen	396	482	513	565	16,5	+ 52	+ 10,1
Jeugdlogies	379	444	446	443	12,9	- 3	- 0,7
Kamergelateerd logies	223	243	280	289	8,4	+ 9	+ 3,2
Kampeerplaatsen	659	824	881	888	25,9	+ 7	+ 0,8
Eenheden	3 000	3 251	3 380	3 422	100,0	+ 42	+ 1,2

Bedden

Logiesvorm	2015	2019	2020	2021	In % 2021	2020 – 2021	% t.o.v. 2020
Hotels	1 962	1 863	1 887	1 854	12,2	- 33	- 1,7
B&B's	1 208	1 138	1 130	1 110	7,3	- 20	- 1,8
Huurvakantiewoningen	3 474	4 622	5 042	5 518	36,2	+ 476	+ 9,4
Jeugdlogies	2 288	2 738	2 775	2 725	17,9	- 50	- 1,8
Kamergelateerd logies	734	707	853	811	5,3	- 42	- 4,9
Kortkampeerplaatsen (≤ 31 dagen)	1 041	1 641	1 871	2 055	13,5	+ 184	+ 9,8
Langtermijnkampeerplaatsen	1 376	1 384	1 384	1 176	7,7	- 208	- 15,0
Bedden	12 083	14 093	14 942	15 249	100,0	+ 307	+ 2,1

Bron: Westtoer en Toerisme Vlaanderen

Hotels

Aantal uitbatingen naar classificatie

Classificatie	2015	2019	2020	2021	In % 2021	2020 – 2021	% t.o.v. 2020
Aangemeld	0	4	4	5	11,9	+ 1	+ 25,0
Vergund / erkend zonder class.	0	4	9	9	21,4	+ 0	+ 0,0
*	7	2	1	0	0,0	- 1	- 100,0
**	20	14	9	8	19,0	- 1	- 11,1
***	22	17	16	15	35,7	- 1	- 6,3
****	4	4	4	5	11,9	+ 1	+ 25,0
Hoteluitbatingen	53	45	43	42	100,0	- 1	- 2,3

Aantal kamers naar classificatie

Classificatie	2015	2019	2020	2021	In % 2021	2020 – 2021	% t.o.v. 2020
Aangemeld	0	50	50	60	7,7	+ 10	+ 20,0
Vergund/erkend zonder class.	0	36	104	104	13,3	+ 0	+ 0,0
*	49	13	9	0	0,0	- 9	- 100,0
**	196	147	104	89	11,4	- 15	- 14,4
***	502	447	424	415	52,9	- 9	- 2,1
****	106	110	110	116	14,8	+ 6	+ 5,5
Hotelkamers	853	803	801	784	100,0	- 17	- 2,1

Aantal uitbatingen naar grootte

Grootte	2015	2019	2020	2021	In % 2021	2020 – 2021	% t.o.v. 2020
1 – 15 kamers	39	32	29	28	66,7	- 1	- 3,4
16 – 50 kamers	11	10	11	11	26,2	+ 0	+ 0,0
51 – 100 kamers	2	2	2	2	4,8	+ 0	+ 0,0
>100 kamers	1	1	1	1	2,4	+ 0	+ 0,0
Hoteluitbatingen	53	45	43	42	100,0	- 1	- 2,3

Aantal kamers naar grootte

Grootte	2015	2019	2020	2021	In % 2021	2020 – 2021	% t.o.v. 2020
1 – 15 kamers	328	292	269	253	32,3	- 16	- 5,9
16 – 50 kamers	284	264	285	284	36,2	- 1	- 0,4
51 – 100 kamers	119	119	119	119	15,2	+ 0	+ 0,0
>100 kamers	122	128	128	128	16,3	+ 0	+ 0,0
Hotelkamers	853	803	801	784	100,0	- 17	- 2,1
Gemiddeld aantal kamers per hotel	16,1	17,8	18,6	18,7	-	-	-

Bron: Westtoer en Toerisme Vlaanderen

B&B's

Aantal uitbatingen naar classificatie

Classificatie	2015	2019	2020	2021	In % 2021	2020 – 2021	% t.o.v. 2020
Aangemeld	34	42	53	56	39,7	+ 3	+ 5,7
*	18	3	1	1	0,7	+ 0	+ 0,0
**	31	23	16	14	9,9	- 2	- 12,5
***	40	46	46	41	29,1	- 5	- 10,9
****	34	30	27	26	18,4	- 1	- 3,7
Buiten logiesdecreet	4	1	2	3	2,1	+ 1	+ 50,0
B&B uitbatingen	161	145	145	141	100,0	- 4	- 2,8

Aantal kamers naar classificatie

Classificatie	2015	2019	2020	2021	In % 2021	2020 – 2021	% t.o.v. 2020
Aangemeld	62	106	136	157	34,7	+ 21	+ 15,4
*	55	14	4	4	0,9	+ 0	+ 0,0
**	102	74	51	45	9,9	- 6	- 11,8
***	154	153	164	148	32,7	- 16	- 9,8
****	109	104	98	93	20,5	- 5	- 5,1
Buiten logiesdecreet	8	4	6	6	1,3	+ 0	+ 0,0
B&B kamers	490	455	459	453	100,0	- 6	- 1,3

Bron: Westtoer en Toerisme Vlaanderen

Kamergerateerd logies

Aantal uitbatingen naar grootte

Grootte	2015	2019	2020	2021	In % 2021	2020 – 2021	% t.o.v. 2020
1 – 15 kamers	18	46	51	58	96,7	+ 7	+ 13,7
16 – 50 kamers	2	0	0	0	0,0	+ 0	+ 0,0
51 – 100 kamers	2	2	2	2	3,3	+ 0	+ 0,0
>100 kamers	0	0	0	0	0,0	+ 0	+ 0,0
Kamergerateerd logies	22	48	53	60	100,0	+ 7	+ 13,2

Aantal kamers naar grootte

Grootte	2015	2019	2020	2021	In % 2021	2020 – 2021	% t.o.v. 2020
1 – 15 kamers	56	125	162	171	59,2	+ 9	+ 5,6
16 – 50 kamers	48	0	0	0	0,0	+ 0	+ 0,0
51 – 100 kamers	118	118	118	118	40,8	+ 0	+ 0,0
>100 kamers	0	0	0	0	0,0	+ 0	+ 0,0
Kamergerateerd logies kamers	222	243	280	289	100,0	+ 9	+ 3,2
Gemiddelde grootte kamergerateerd logies	10,1	5,1	5,3	4,8	-	-	-

Bron: Westtoer en Toerisme Vlaanderen

Jeugdlogies

Jeugdlogies	2015	2019	2020	2021	In % 2021	2020 – 2021	% t.o.v. 2020
Uitbatingen	33	36	38	36	-	- 2	- 5,3
Kamers / slaapzalen	379	444	446	443	-	- 3	- 0,7
Bedden	2 288	2 738	2 775	2 725	-	- 50	- 1,8

Bron: Westtoer, CJT en Toerisme Vlaanderen

Kampeerbedrijven

Uitbatingen

Type kampeerbedrijf	2015	2019	2020	2021	In % 2021	2020 – 2021	% t.o.v. 2020
Campings	5	8	9	10	40,0	+ 1	+ 11,1
Camperterreinen	1	5	7	10	40,0	+ 3	+ 42,9
Terreingerelateerd logies	1	2	3	5	20,0	+ 2	+ 66,7
Uitbatingen	7	15	19	25	100,0	+ 6	+ 31,6

Kampeerplaatsen

Type plaats	2015	2019	2020	2021	In % 2021	2020 – 2021	% t.o.v. 2020
Kortkampeerplaatsen (≤ 31 dagen)	318	478	535	594	66,9	+ 59	+ 11,0
Langtermijnkampeerplaatsen (> 31 dagen)	341	346	346	294	33,1	- 52	- 15,0
Kampeerplaatsen	659	824	881	888	100,0	+ 7	+ 0,8

Bron: Westtoer en Toerisme Vlaanderen

Huurvakantiewoningen

Uitbatingen

Huurvakantiewoningen	2015	2019	2020	2021	In % 2021	2020 – 2021	% t.o.v. 2020
Uitbatingen	287	377	410	462	-	+ 52	+ 12,7

Woningen

Grootte	2015	2019	2020	2021	In % 2021	2020 – 2021	% t.o.v. 2020
≤ 10 bedden	304	349	367	398	70,4	+ 31	+ 8,4
11 – 20 bedden	67	92	98	120	21,2	+ 22	+ 22,4
> 20 bedden	25	41	48	47	8,3	- 1	- 2,1
Woningen	396	482	513	565	100,0	+ 52	+ 10,1
Gemiddeld aantal bedden per woning	8,8	9,6	9,8	-	-	-	-

Bron: Westtoer en Toerisme Vlaanderen

Musea en attracties

Type	2015	2019	2020	2021	In % 2021	2020 – 2021	% t.o.v. 2020
Niet-WOI georiënteerde musea/attracties	15	15	15	15	60,0	+0	+0,0
Attractieparken / rondvaarten	2	3	3	3	12,0	+0	+0,0
Wetenschap / natuur	2	2	2	2	8,0	+0	+0,0
Kunsten	1	0	0	0	0,0	+0	+0,0
Historisch	5	5	5	5	20,0	+0	+0,0
Ambachtelijk	5	5	5	5	20,0	+0	+0,0
WOI georiënteerde musea/attracties	10	10	10	10	40,0	+0	+0,0
Musea en attracties	25	25	25	25	100,0	+0	+0,0

Bron: Westtoer en Bezoekersbarometer Toerisme Vlaanderen

Volgende attracties en musea werden opgenomen: Astrolab Iris, Bakkerijmuseum, Bayernwald, Belforttoren Ieper, Bellewaerde Park, Bellewaerde Aquapark (open in 2019), Belevingscentrum Vrij Vaderland, Bezoekerscentrum Jules Destrooper, Clastrum, Commandobunker Kemmel, De Boot, De Oude Kaasmakerij, De Zonnegloed, Dodengang, Folk Experience, Fransmansmuseum/Käthe Kollwitzmuseum, Hopmuseum, In Flanders Fields Museum, Kasteel Beauvoorde, Lange Max Museum, Memorial Museum Passendaele 1917, Museum aan de IJzer, Museum Hooge Crater, Yper Museum (open in 2018 - is voormalig Stedelijk Museum Ieper (gesloten eind 2017) en Stedelijk Onderwijsmuseum Ieper (gesloten eind 2016)) en Talbot House.

Trend in gemeenten

Uitbatingen

Gemeenten	2015	2019	2020	2021	In % 2021	2020 – 2021	% t.o.v. 2020
Alveringem	45	47	50	58	7,6	+ 8	+ 16,0
Diksmuide	46	63	70	74	9,7	+ 4	+ 5,7
Heuvelland	104	111	116	126	16,4	+ 10	+ 8,6
Hooglede	7	10	10	10	1,3	+ 0	+ 0,0
Houthulst	8	13	14	13	1,7	- 1	- 7,1
Ieper	125	155	157	163	21,3	+ 6	+ 3,8
Koekelare	9	10	14	17	2,2	+ 3	+ 21,4
Kortemark	15	18	18	20	2,6	+ 2	+ 11,1
Langemark-Poelkapelle	10	15	16	20	2,6	+ 4	+ 25,0
Lo-Reninge	23	26	27	30	3,9	+ 3	+ 11,1
Mesen	2	3	3	3	0,4	+ 0	+ 0,0
Poperinge	84	93	101	111	14,5	+ 10	+ 9,9
Staden	9	8	9	8	1,0	- 1	- 11,1
Veurne	39	46	50	58	7,6	+ 8	+ 16,0
Vleteren	12	17	19	19	2,5	+ 0	+ 0,0
Zonnebeke	26	31	34	36	4,7	+ 2	+ 5,9
Uitbatingen	564	666	708	766	100,0	+ 58	+ 8,2

Bron: Westtoer en Toerisme Vlaanderen

Bedden

Gemeenten	2015	2019	2020	2021	In % 2021	2020 – 2021	% t.o.v. 2020
Alveringem	562	829	918	990	6,5	+ 72	+ 7,8
Diksmuide	850	1 280	1 418	1 423	9,3	+ 5	+ 0,4
Heuvelland	3 829	3 887	3 992	3 868	25,4	- 124	- 3,1
Hooglede	91	114	113	89	0,6	- 24	- 21,2
Houthulst	72	143	167	159	1,0	- 8	- 4,8
Ieper	2 811	3 110	3 130	3 257	21,4	+ 127	+ 4,1
Koekelare	145	155	192	204	1,3	+ 12	+ 6,3
Kortemark	117	150	171	188	1,2	+ 17	+ 9,9
Langemark-Poelkapelle	269	299	301	333	2,2	+ 32	+ 10,6
Lo-Reninge	676	765	784	827	5,4	+ 43	+ 5,5
Mesen	134	181	181	181	1,2	+ 0	+ 0,0
Poperinge	1 143	1 594	1 786	1 891	12,4	+ 105	+ 5,9
Staden	179	183	209	179	1,2	- 30	- 14,4
Veurne	684	769	798	858	5,6	+ 60	+ 7,5
Vleteren	298	308	380	384	2,5	+ 4	+ 1,1
Zonnebeke	223	326	402	418	2,7	+ 16	+ 4,0
Bedden	12 083	14 093	14 942	15 249	100,0	+ 307	+ 2,1

Bron: Westtoer en Toerisme Vlaanderen



VRAAG

Westhoek 2020 – 2021



Logiesvorm

Aankomsten

Logiesvorm	2015	2019	2020	2021	In % 2021	2020 – 2021	% t.o.v. 2020
Hotels	151 993	120 178	48 140	73 636	24,8	+ 25 496	+ 53,0
B&B's	44 584	40 817	20 626	35 066	11,8	+ 14 440	+ 70,0
Huurvakantiewoningen	79 724	112 040	44 938	100 363	33,8	+ 55 425	+ 123,3
Kamergerelateerd logies	25 906	23 327	10 089	18 115	6,1	+ 8 026	+ 79,6
Kortkampeerplaatsen	13 916	21 758	12 836	35 591	12,0	+ 22 755	+ 177,3
Jeugdlogies	74 835	100 705	26 406	34 592	11,6	+ 8 186	+ 31,0
Aankomsten	390 958	418 825	163 035	297 363	100,0	+ 134 328	+ 82,4

Overnachtingen

Logiesvorm	2015	2019	2020	2021	In % 2021	2020 – 2021	% t.o.v. 2020
Hotels	267 287	206 523	80 209	124 085	16,7	+ 43 876	+ 54,7
B&B's	79 590	70 528	39 141	66 514	8,9	+ 27 373	+ 69,9
Huurvakantiewoningen	234 980	307 194	122 355	302 430	40,6	+ 180 075	+ 147,2
Kamergerelateerd logies	49 850	45 199	19 321	34 706	4,7	+ 15 385	+ 79,6
Kortkampeerplaatsen	30 861	49 630	34 298	88 020	11,8	+ 53 722	+ 156,6
Jeugdlogies	194 743	251 364	107 153	129 363	17,4	+ 22 210	+ 20,7
Overnachtingen	857 311	930 438	402 477	745 118	100,0	+ 342 641	+ 85,1

Gemiddelde verblijfsduur

Logiesvorm	2015	2019	2020	2021	In % 2021	2020 – 2021	% t.o.v. 2020
Hotels	1,8	1,7	1,7	1,7	-	-	-
B&B's	1,8	1,7	1,9	1,9	-	-	-
Huurvakantiewoningen	2,9	2,7	2,7	2,7	-	-	-
Kamergerelateerd logies	1,9	1,9	1,9	1,9	-	-	-
Kortkampeerplaatsen	2,2	2,3	2,7	2,7	-	-	-
Jeugdlogies	2,6	2,5	4,1	4,1	-	-	-
Gemiddelde verblijfsduur	2,2	2,2	2,5	2,5	-	-	-

Bron: FOD Economie

Herkomst commercieel verblijfstoerisme

Aankomsten

Herkomst	2015	2019	2020	2021	In % 2021	2020 – 2021	% t.o.v. 2020
België	212 399	250 576	132 467	262 934	88,4	+ 130 467	+ 98,5
Nederland	30 195	34 011	9 452	18 627	6,3	+ 9 175	+ 97,1
Duitsland	7 002	8 543	3 029	3 533	1,2	+ 504	+ 16,6
Frankrijk	10 175	14 932	4 695	5 950	2,0	+ 1 255	+ 26,7
Verenigd Koninkrijk	109 904	88 486	9 522	2 222	0,7	- 7 300	- 76,7
Overige	21 283	22 277	3 870	4 097	1,4	+ 227	+ 5,9
Aankomsten	390 958	418 825	163 035	297 363	100,0	+ 134 328	+ 82,4

Overnachtingen

Herkomst	2015	2019	2020	2021	In % 2021	2020 – 2021	% t.o.v. 2020
België	475 576	571 065	335 663	655 669	88,0	+ 320 006	+ 95,3
Nederland	64 460	72 727	21 414	45 142	6,1	+ 23 728	+ 110,8
Duitsland	17 254	23 474	9 124	11 862	1,6	+ 2 738	+ 30,0
Frankrijk	17 904	27 362	7 923	11 979	1,6	+ 4 056	+ 51,2
Verenigd Koninkrijk	230 023	185 158	18 855	5 482	0,7	- 13 373	- 70,9
Overige	52 094	50 652	9 498	14 984	2,0	+ 5 486	+ 57,8
Overnachtingen	857 311	930 438	402 477	745 118	100,0	+ 342 641	+ 85,1

Gemiddelde verblijfsduur

Herkomst	2015	2019	2020	2021	In % 2021	2020 – 2021	% t.o.v. 2020
België	2,2	2,3	2,5	2,5	-	-	-
Nederland	2,1	2,1	2,3	2,4	-	-	-
Duitsland	2,5	2,7	3,0	3,4	-	-	-
Frankrijk	1,8	1,8	1,7	2,0	-	-	-
Verenigd Koninkrijk	2,1	2,1	2,0	2,5	-	-	-
Overige	2,4	2,3	2,5	3,7	-	-	-
Gemiddelde verblijfsduur	2,2	2,2	2,5	2,5	-	-	-

Bron: FOD Economie

Doel commercieel verblijfstoerisme

Aankomsten

Doel	2015	2019	2020	2021	In % 2021	2020 – 2021	% t.o.v. 2020
Vakantie	358 857	387 983	148 181	268 155	90,2	+ 119 974	+ 81,0
Zaken	32 101	30 842	14 854	29 208	9,8	+ 14 354	+ 96,6
Aankomsten	390 958	418 825	163 035	297 363	100,0	+ 134 328	+ 82,4

Overnachtingen

Doel	2015	2019	2020	2021	In % 2021	2020 – 2021	% t.o.v. 2020
Vakantie	786 188	863 358	371 982	677 953	91,0	+ 305 971	+ 82,3
Zaken	71 123	67 080	30 495	67 165	9,0	+ 36 670	+ 120,2
Overnachtingen	857 311	930 438	402 477	745 118	100,0	+ 342 641	+ 85,1

Gemiddelde verblijfsduur

Doel	2015	2019	2020	2021	In % 2021	2020 – 2021	% t.o.v. 2020
Vakantie	2,2	2,2	2,5	2,5	-	-	-
Zaken	2,2	2,2	2,1	2,3	-	-	-
Gemiddelde verblijfsduur	2,2	2,2	2,5	2,5	-	-	-

Bron: FOD Economie

De opsplitsing tussen vakantie en zaken (conferentie/congressen/seminaries en andere beroepsdoeleinden) is gebaseerd op de cijfers die de logiesuitbaters doorgeven aan FOD Economie.

Spreiding commercieel verblijfstoerisme

Aankomsten

Maand	2015	2019	2020	2021	In % 2021	2020 – 2021	% t.o.v. 2020
Januari	10 558	10 479	10 972	2 733	0,9	- 8 239	- 75,1
Februari	21 585	20 795	22 056	5 197	1,7	- 16 859	- 76,4
Maart	31 042	31 487	9 716	6 336	2,1	- 3 380	- 34,8
April	39 737	41 178	76	16 060	5,4	+ 15 984	+ 21 031,6
Mei	45 167	42 628	104	18 652	6,3	+ 18 548	+ 17 834,6
Juni	38 361	45 977	10 088	25 092	8,4	+ 15 004	+ 148,7
Juli	45 946	50 185	38 278	53 471	18,0	+ 15 193	+ 39,7
Augustus	41 221	45 924	31 787	50 947	17,1	+ 19 160	+ 60,3
September	37 212	40 308	22 524	39 223	13,2	+ 16 699	+ 74,1
Oktober	39 611	40 782	10 884	38 511	13,0	+ 27 627	+ 253,8
November	25 130	30 005	3 252	28 073	9,4	+ 24 821	+ 763,3
December	15 388	19 077	3 298	13 068	4,4	+ 9 770	+ 296,2
Aankomsten	390 958	418 825	163 035	297 363	100,0	+ 134 328	+ 82,4
% jul / aug commercieel logies	22,3	22,9	43,0	35,1	-	-	-

Overnachtingen

Maand	2015	2019	2020	2021	In % 2021	2020 – 2021	% t.o.v. 2020
Januari	19 970	19 933	20 152	5 777	0,8	- 14 375	- 71,3
Februari	41 765	37 222	42 274	10 397	1,4	- 31 877	- 75,4
Maart	58 509	62 139	18 463	12 665	1,7	- 5 798	- 31,4
April	85 606	92 284	161	36 695	4,9	+ 36 534	+ 22 691,9
Mei	97 389	85 718	242	39 392	5,3	+ 39 150	+ 16 177,7
Juni	81 224	98 797	21 403	55 289	7,4	+ 33 886	+ 158,3
Juli	132 434	143 146	121 559	168 958	22,7	+ 47 399	+ 39,0
Augustus	108 971	123 714	96 880	162 500	21,8	+ 65 620	+ 67,7
September	73 230	81 870	45 972	85 156	11,4	+ 39 184	+ 85,2
Oktober	78 316	84 684	20 511	79 122	10,6	+ 58 611	+ 285,8
November	48 559	59 824	7 427	60 863	8,2	+ 53 436	+ 719,5
December	31 338	41 107	7 433	28 304	3,8	+ 20 871	+ 280,8
Overnachtingen	857 311	930 438	402 477	745 118	100,0	+ 342 641	+ 85,1
% jul / aug commercieel logies	28,2	28,7	54,3	44,5	-	-	-

Bron: FOD Economie

Verblijfstoeristen per logiesvorm – detail naar herkomst

Hotels

Herkomst	2015	2019	2020	2021	In % 2021	2020 – 2021	% t.o.v. 2020
België	64 010	65 062	36 305	59 474	80,8	+ 23 169	+ 63,8
Nederland	10 990	9 249	4 203	7 881	10,7	+ 3 678	+ 87,5
Duitsland	3 392	3 126	1 020	912	1,2	- 108	- 10,6
Frankrijk	5 794	6 132	2 509	2 401	3,3	- 108	- 4,3
Verenigd Koninkrijk	55 117	27 071	2 741	1 160	1,6	- 1 581	- 57,7
Overige	12 690	9 538	1 362	1 808	2,5	+ 446	+ 32,7
Aankomsten	151 993	120 178	48 140	73 636	100,0	+ 25 496	+ 53,0

B&B's

Herkomst	2015	2019	2020	2021	In % 2021	2020 – 2021	% t.o.v. 2020
België	27 169	27 108	17 975	32 110	91,6	+ 14 135	+ 78,6
Nederland	4 909	4 260	1 238	1 516	4,3	+ 278	+ 22,5
Duitsland	983	1 026	340	345	1,0	+ 05	+ 1,5
Frankrijk	1 247	1 290	381	482	1,4	+ 101	+ 26,5
Verenigd Koninkrijk	6 731	4 600	302	141	0,4	- 161	- 53,3
Overige	3 545	2 533	390	472	1,3	+ 82	+ 21,0
Aankomsten	44 584	40 817	20 626	35 066	100,0	+ 14 440	+ 70,0

Huurvakantiewoningen

Herkomst	2015	2019	2020	2021	In % 2021	2020 – 2021	% t.o.v. 2020
België	60 478	77 110	38 505	89 251	88,9	+ 50 746	+ 131,8
Nederland	6 590	8 741	1 775	5 309	5,3	+ 3 534	+ 199,1
Duitsland	1 658	2 685	1 080	1 819	1,8	+ 739	+ 68,4
Frankrijk	2 197	5 634	1 172	2 294	2,3	+ 1 122	+ 95,7
Verenigd Koninkrijk	5 914	11 409	904	472	0,5	- 432	- 47,8
Overige	2 887	6 461	1 502	1 218	1,2	- 284	- 18,9
Aankomsten	79 724	112 040	44 938	100 363	100,0	+ 55 425	+ 123,3

Kamergerelateerd logies

Herkomst	2015	2019	2020	2021	In % 2021	2020 – 2021	% t.o.v. 2020
België	4 123	9 421	7 537	16 171	89,3	+ 8 634	+ 114,6
Nederland	2387	2 206	660	1 012	5,6	+ 352	+ 53,3
Duitsland	373	713	219	197	1,1	- 22	- 10,0
Frankrijk	314	862	335	295	1,6	- 40	- 11,9
Verenigd Koninkrijk	18 010	8 123	1 093	125	0,7	- 968	- 88,6
Overige	699	2 002	245	315	1,7	+ 70	+ 28,6
Aankomsten	25 906	23 327	10 089	18 115	100,0	+ 8 026	+ 79,6

Kortkampeerplaatsen

Herkomst	2015	2019	2020	2021	In % 2021	2020 – 2021	% t.o.v. 2020
België	3 263	8 537	9 968	31 952	89,8	+ 21 984	+ 220,5
Nederland	3040	4 652	1 445	2 704	7,6	+ 1 259	+ 87,1
Duitsland	372	640	353	222	0,6	- 131	- 37,1
Frankrijk	377	634	249	260	0,7	+ 11	+ 4,4
Verenigd Koninkrijk	6 389	6 653	605	265	0,7	- 340	- 56,2
Overige	475	642	216	188	0,5	- 28	- 13,0
Aankomsten	13 916	21 758	12 836	35 591	100,0	+ 22 755	+ 177,3

Jeugdlogies

Herkomst	2015	2019	2020	2021	In % 2021	2020 – 2021	% t.o.v. 2020
België	53 356	63 338	22 177	33 976	98,2	+ 11 799	+ 53,2
Nederland	2 279	4 903	131	205	0,6	+ 74	+ 56,5
Duitsland	224	353	17	38	0,1	+ 21	+ 123,5
Frankrijk	246	380	49	218	0,6	+ 169	+ 344,9
Verenigd Koninkrijk	17 743	30 630	3 877	59	0,2	- 3 818	- 98,5
Overige	987	1 101	155	96	0,3	- 59	- 38,1
Aankomsten	74 835	100 705	26 406	34 592	100,0	+ 8 186	+ 31,0

Bron: FOD Economie

Verblijfstoeristen per herkomst – detail naar logiesvorm

België

Logiesvorm	2015	2019	2020	2021	In % 2021	2020 – 2021	% t.o.v. 2020
Hotels	64 010	65 062	36 305	59 474	22,6	+ 23 169	+ 63,8
B&B's	27 169	27 108	17 975	32 110	12,2	+ 14 135	+ 78,6
Huurvakantiewoningen	60 478	77 110	38 505	89 251	33,9	+ 50 746	+ 131,8
Kamergerelateerd logies	4 123	9 421	7 537	16 171	6,2	+ 8 634	+ 114,6
Kortkampeerplaatsen	3 263	8 537	9 968	31 952	12,2	+ 21 984	+ 220,5
Jeugdlogies	53 356	63 338	22 177	33 976	12,9	+ 11 799	+ 53,2
Aankomsten	212 399	250 576	132 467	262 934	100,0	+ 130 467	+ 98,5

Buitenland

Logiesvorm	2015	2019	2020	2021	In % 2021	2020 – 2021	% t.o.v. 2020
Hotels	87 983	55 116	11 835	14 162	41,1	+ 2 327	+ 19,7
B&B's	17 415	13 709	2 651	2 956	8,6	+ 305	+ 11,5
Huurvakantiewoningen	19 246	34 930	6 433	11 112	32,3	+ 4 679	+ 72,7
Kamergerelateerd logies	21 783	13 906	2 552	1 944	5,6	- 608	- 23,8
Kortkampeerplaatsen	10 653	13 221	2 868	3 639	10,6	+ 771	+ 26,9
Jeugdlogies	21 479	37 367	4 229	616	1,8	- 3 613	- 85,4
Aankomsten	178 559	168 249	30 568	34 429	100,0	+ 3 861	+ 12,6

Nederland

Logiesvorm	2015	2019	2020	2021	In % 2021	2020 – 2021	% t.o.v. 2020
Hotels	10 990	9 249	4 203	7 881	42,3	+ 3 678	+ 87,5
B&B's	4 909	4 260	1 238	1 516	8,1	+ 278	+ 22,5
Huurvakantiewoningen	6 590	8 741	1 775	5 309	28,5	+ 3 534	+ 199,1
Kamergerelateerd logies	2 387	2 206	660	1 012	5,4	+ 352	+ 53,3
Kortkampeerplaatsen	3 040	4 652	1 445	2 704	14,5	+ 1 259	+ 87,1
Jeugdlogies	2 279	4 903	131	205	1,1	+ 74	+ 56,5
Aankomsten	30 195	34 011	9 452	18 627	100,0	+ 9 175	+ 97,1

Duitsland

Logiesvorm	2015	2019	2020	2021	In % 2021	2020 – 2021	% t.o.v. 2020
Hotels	3 392	3 126	1020	912	25,8	- 108	- 10,6
B&B's	983	1 026	340	345	9,8	+ 05	+ 1,5
Huurvakantiewoningen	1 658	2 685	1080	1 819	51,5	+ 739	+ 68,4
Kamergelateerd logies	373	713	219	197	5,6	- 22	- 10,0
Kortkampeerplaatsen	372	640	353	222	6,3	- 131	- 37,1
Jeugdlogies	224	353	17	38	1,1	+ 21	+ 123,5
Aankomsten	7 002	8 543	3029	3 533	100,0	+ 504	+ 16,6

Frankrijk

Logiesvorm	2015	2019	2020	2021	In % 2021	2020 – 2021	% t.o.v. 2020
Hotels	5 794	6 132	2 509	2 401	40,4	- 108	- 4,3
B&B's	1 247	1 290	381	482	8,1	+ 101	+ 26,5
Huurvakantiewoningen	2 197	5 634	1 172	2 294	38,6	+ 1 122	+ 95,7
Kamergelateerd logies	314	862	335	295	5,0	- 40	- 11,9
Kortkampeerplaatsen	377	634	249	260	4,4	+ 11	+ 4,4
Jeugdlogies	246	380	49	218	3,7	+ 169	+ 344,9
Aankomsten	10 175	14 932	4 695	5 950	100,0	+ 1 255	+ 26,7

Verenigd Koninkrijk

Logiesvorm	2015	2019	2020	2021	In % 2021	2020 – 2021	% t.o.v. 2020
Hotels	55 117	27 071	2 741	1 160	52,2	- 1 581	- 57,7
B&B's	6 731	4 600	302	141	6,3	- 161	- 53,3
Huurvakantiewoningen	5 914	11 409	904	472	21,2	- 432	- 47,8
Kamergelateerd logies	18 010	8 123	1 093	125	5,6	- 968	- 88,6
Kortkampeerplaatsen	6 389	6 653	605	265	11,9	- 340	- 56,2
Jeugdlogies	17 743	30 630	3 877	59	2,7	- 3 818	- 98,5
Aankomsten	109 904	88 486	9 522	2 222	100,0	- 7 300	- 76,7

Overige

Logiesvorm	2015	2019	2020	2021	In % 2021	2020 – 2021	% t.o.v. 2020
Hotels	12 690	9 538	1 362	1 808	44,1	+ 446	+ 32,7
B&B's	3 545	2 533	390	472	11,5	+ 82	+ 21,0
Huurvakantiewoningen	2 887	6 461	1 502	1 218	29,7	- 284	- 18,9
Kamergelateerd logies	699	2 002	245	315	7,7	+ 70	+ 28,6
Kortkampeerplaatsen	475	642	216	188	4,6	- 28	- 13,0
Jeugdlogies	987	1 101	155	96	2,3	- 59	- 38,1
Aankomsten	21 283	22 277	3 870	4 097	100,0	+ 227	+ 5,9

Bron: FOD Economie

Bruto kamerbezettingsgraad

Hotels

Maand	2015	2019	2020	2021
Januari	17	18	15	1
Februari	29	26	28	3
Maart	41	36	13	3
April	53	48	1	8
Mei	62	54	1	17
Juni	54	61	12	27
Juli	58	56	36	56
Augustus	60	56	35	64
September	56	56	35	45
Oktober	48	47	15	39
November	39	40	3	34
December	24	24	2	12
Bruto kamerbezettingsgraad hotels	45	44	16	26
Aantal hotels in steekproef	34	27	26	24

B&B's

Maand	2015	2019	2020	2021
Januari	-	7	8	6
Februari	-	10	11	8
Maart	-	14	4	6
April	-	26	0	15
Mei	-	25	0	21
Juni	-	35	9	26
Juli	-	34	36	46
Augustus	-	39	37	53
September	-	28	27	30
Oktober	-	20	10	21
November	-	17	7	18
December	-	12	6	10
Bruto kamerbezettingsgraad B&B's	-	22	13	22
Aantal B&B's in steekproef	-	84	79	84

Bron: Westtoer

Bezoekers aan musea en attracties

Type	2015	2019	2020	2021	In % 2021	2020 – 2021	% t.o.v. 2020
Niet-WOI georiënteerde musea/attracties	905 812	1 124 777	427 304	890 011	74,9	+ 462 707	+108,3
<i>Toeristisch-recreatieve attracties</i>	<i>770 403</i>	<i>974 029</i>	<i>370 637</i>	<i>800 674</i>	<i>67,4</i>	<i>+ 430 037</i>	<i>+116,0</i>
<i>Culturele attracties</i>	<i>135 409</i>	<i>150 748</i>	<i>56 667</i>	<i>89 337</i>	<i>7,5</i>	<i>+ 32 670</i>	<i>+57,7</i>
WOI georiënteerde musea/attracties	724 769	558 678	163 279	298 133	25,7	+ 134 854	+82,6
Aantal bezoekers attracties/musea	1 630 581	1 683 455	590 583	1 188 144	100,0	+ 597 561	+101,2
Aantal attracties/musea in steekproef	25	25	25	25	-	-	-

Bron: Westtoer en Bezoekersbarometer Toerisme Vlaanderen

Volgende attracties en musea werden opgenomen: Astrolab Iris, Bakkerijmuseum, Bayernwald, Belfortoren Ieper, Bellewaerde Park, Bellewaerde Aquapark (open in 2019), Belevingscentrum Vrij Vaderland, Bezoekerscentrum Jules Destrooper, Claustrum, Commandobunker Kemmel, De Boot, De Oude Kaasmakerij, De Zonnegloed, Dodengang, Folk Experience, Fransmansmuseum/Käthe Kollwitzmuseum, Hopmuseum, In Flanders Fields Museum, Kasteel Beauvoorde, Lange Max Museum, Memorial Museum Passendaele 1917, Museum aan de IJzer, Museum Hooge Crater, Yper Museum (open in 2018 - is voormalig Stedelijk Museum Ieper (gesloten eind 2017) en Stedelijk Onderwijsmuseum Ieper (gesloten eind 2016)) en Talbot House.

Bezoeken aan 11 WOI onderzoeksites

Onderzoeksites	2015	2019	2020	2021	In % 2021	2020 – 2021	% t.o.v. 2020
Tyne Cot Cemetery	440 700	366 500	110 818	150 948	69,8	+40 130	+36,2
In Flanders Fields Museum	284 688	197 079	58 688	91 669	42,4	+32 981	+56,2
Duitse begraafplaats Langemark	191 700	165 600	27 547	34 209	15,8	+6 662	+24,2
Memorial Museum Passendaele 1917	138 077	125 255	28 276	46 303	21,4	+18 027	+63,8
Dodengang	84 868	57 619	24 910	47 162	21,8	+22 252	+89,3
Museum aan de IJzer	83 009	61 023	29 293	54 650	25,3	+25 357	+86,6
Lijssenthoek Military Cemetery	76 000	61 000	21 410	21 439	9,9	+29	+0,1
Duitse begraafplaats Vladslö	62 800	41 800	20 141	33 686	15,6	+13 545	+67,3
Bayernwald	42 691	32 398	7 746	15 298	7,1	+7 552	+97,5
Talbot House	33 311	21 447	6 775	12 621	5,8	+5 846	+86,3
Westfront	46 461	20 085	10 181	24 854	11,5	+14 673	+144,1
Raming aantal WOI bezoekers	500 500	415 800	137 000	216 300	-	+79 300	+57,9

Bron: Westtoer

Herkomst WOI bezoekers in de Westhoek

Land van herkomst	2015	2019	2020	2021	In % 2021	2020 – 2021	% t.o.v. 2020
België	232 500	169 800	112 000	186 100	86,0	+74 100	+66,2
Verenigd Koninkrijk	166 800	136 800	9 200	1 900	0,9	-7 300	-79,3
Nederland	43 500	42 900	7 800	18 500	8,6	+10 700	+137,2
Frankrijk	7 800	9 100	1 900	3 100	1,4	+1 200	+63,2
Duitsland	7 300	7 400	1 700	2 300	1,1	+600	+35,3
Ierland	2 200	5 700	400	300	0,1	-100	-25,0
Australië	13 500	8 400	500	100	0,0	-400	-80,0
Nieuw-Zeeland	2 800	3 100	200	0	0,0	-200	-100,0
Canada	8 100	12 400	800	200	0,1	-600	-75,0
Verenigde Staten	7 500	8 600	500	300	0,1	-100	-25,0
Andere landen	8 500	11 600	2 000	2 900	1,3	+900	+45,0
Raming aantal WOI bezoekers	500 500	415 800	137 000	216 300	100,0	+79 300	+57,9

Bron: Westtoer

Recreatieve fietsers op het fietsnetwerk

Maand	2019	2020	2021	In % 2021	2020 – 2021	% t.o.v. 2020
Januari	51 000	67 500	58 700	0,0	-8 800	-13,0
Februari	110 900	51 900	107 600	5,0	55 700	107,3
Maart	99 000	118 000	151 400	7,0	33 400	28,3
April	180 300	299 800	173 600	8,1	-126 200	-42,1
Mei	188 100	323 100	199 000	9,2	-124 100	-38,4
Juni	259 000	269 600	278 800	12,9	9 200	3,4
Juli	298 200	387 700	335 900	15,6	-51 800	-13,4
Augustus	327 100	369 800	338 700	15,7	-31 100	-8,4
September	193 800	277 100	259 500	12,0	-17 600	-6,4
Oktober	105 600	104 500	126 100	5,8	21 600	20,7
November	69 600	148 400	72 900	3,4	-75 500	-50,9
December	59 000	76 800	53 600	2,5	-23 200	-30,2
Aantal recreatieve fietsers	1 941 600	2 494 200	2 155 800	100,0	-338 400	-13,6

Bron: Westtoer

Aankomsten commercieel verblijfstoerisme per gemeente

Gemeenten	2015	2019	2020	2021	In % 2021	2020 – 2021	% t.o.v. 2020
Alveringem	15 087	19 407	9 193	15 970	5,4	+ 6 777	+ 73,7
Diksmuide	26 128	34 130	13 600	26 204	8,8	+ 12 604	+ 92,7
Heuvelland	63 382	69 421	27 266	50 972	17,1	+ 23 706	+ 86,9
Hooglede	4 445	4 400	2 637	3 860	1,3	+ 1 223	+ 46,4
Houthulst	*	3 670	2 011	3 784	1,3	+ 1 773	+ 88,2
Ieper	168 921	156 578	50 272	82 288	27,7	+ 32 016	+ 63,7
Koekelare	3 458	4 337	2 368	4 254	1,4	+ 1 886	+ 79,6
Kortemark	2 087	3 686	1 661	3 907	1,3	+ 2 246	+ 135,2
Langemark-Poelkapelle	6 001	7 257	2 680	4 083	1,4	+ 1 403	+ 52,4
Lo-Reninge	13 490	16 465	7 325	13 951	4,7	+ 6 626	+ 90,5
Mesen	*	12 078	3 105	2 594	0,9	- 511	- 16,5
Poperinge	34 231	45 639	20 948	42 080	14,2	+ 21 132	+ 100,9
Staden	4 098	3 443	1 371	3 185	1,1	+ 1 814	+ 132,3
Veurne	22 484	23 716	11 450	21 493	7,2	+ 10 043	+ 87,7
Vleteren	7 583	8 536	4 208	13 774	4,6	+ 9 566	+ 227,3
Zonnebeke	6 857	6 062	2 940	4 964	1,7	+ 2 024	+ 68,8
Aankomsten	390 958	418 825	163 035	297 363	100,0	+ 134 328	+ 82,4

Bron: FOD Economie

* deze cijfers zijn vertrouwelijk

Overnachtingen commercieel verblijfstoerisme per gemeente

Gemeenten	2015	2019	2020	2021	In % 2021	2020 – 2021	% t.o.v. 2020
Alveringem	40 846	54 530	31 656	55 262	7,4	+ 23 606	+ 74,6
Diksmuide	68 135	86 184	34 136	66 391	8,9	+ 32 255	+ 94,5
Heuvelland	155 475	175 318	78 722	151 403	20,3	+ 72 681	+ 92,3
Hooglede	6 840	7 364	4 545	6 845	0,9	+ 2 300	+ 50,6
Houthulst	*	8 526	5 193	11 197	1,5	+ 6 004	+ 115,6
Ieper	325 722	295 616	95 464	168 440	22,6	+ 72 976	+ 76,4
Koekelare	10 464	11 708	8 769	12 326	1,7	+ 3 557	+ 40,6
Kortemark	5 588	8 842	4 681	9 447	1,3	+ 4 766	+ 101,8
Langemark-Poelkapelle	14 258	15 840	6 949	11 293	1,5	+ 4 344	+ 62,5
Lo-Reninge	35 279	40 629	18 661	35 634	4,8	+ 16 973	+ 91,0
Mesen	*	23 164	9 451	6 047	0,8	- 3 404	- 36,0
Poperinge	76 743	107 853	52 914	108 535	14,6	+ 55 621	+ 105,1
Staden	8 249	8 542	3 287	8 021	1,1	+ 4 734	+ 144,0
Veurne	49 036	52 767	28 754	50 504	6,8	+ 21 750	+ 75,6
Vleteren	17 612	18 543	10 332	28 131	3,8	+ 17 799	+ 172,3
Zonnebeke	18 823	15 012	8 963	15 642	2,1	+ 6 679	+ 74,5
Overnachtingen	857 311	930 438	402 477	745 118	100,0	+ 342 641	+ 85,1

Bron: FOD Economie

* deze cijfers zijn vertrouwelijk



Westtoer apb

Koning Albert I laan 120
8200 Sint-Michiels (Brugge)
Tel. +32 50 30 55 00
Fax +32 50 30 55 90
info@westtoer.be
corporate.westtoer.be/nl/kenniscentrum

Gegevens uit deze uitgave mogen openbaar gemaakt worden mits uitdrukkelijke bronvermelding.

